

ขั้นตอนการใช้งานระบบ e-Service

การยื่นแบบคำร้องซ่อมไฟฟ้าสาธารณะ

1. เข้าเว็บไซต์ <https://www.tungsaliam.go.th/home>



2. เลื่อนลงมาหาหัวข้อบริการ e-Service



3. คลิกเลือกบริการ e-Service หัวข้อ “แบบคำร้องขอซ่อมแซมไฟฟ้าสาธารณะ”



4. ระบบจะเข้ามาที่หน้า Google forms การยื่นแบบคำร้องซ่อมไฟฟ้าสาธารณะ

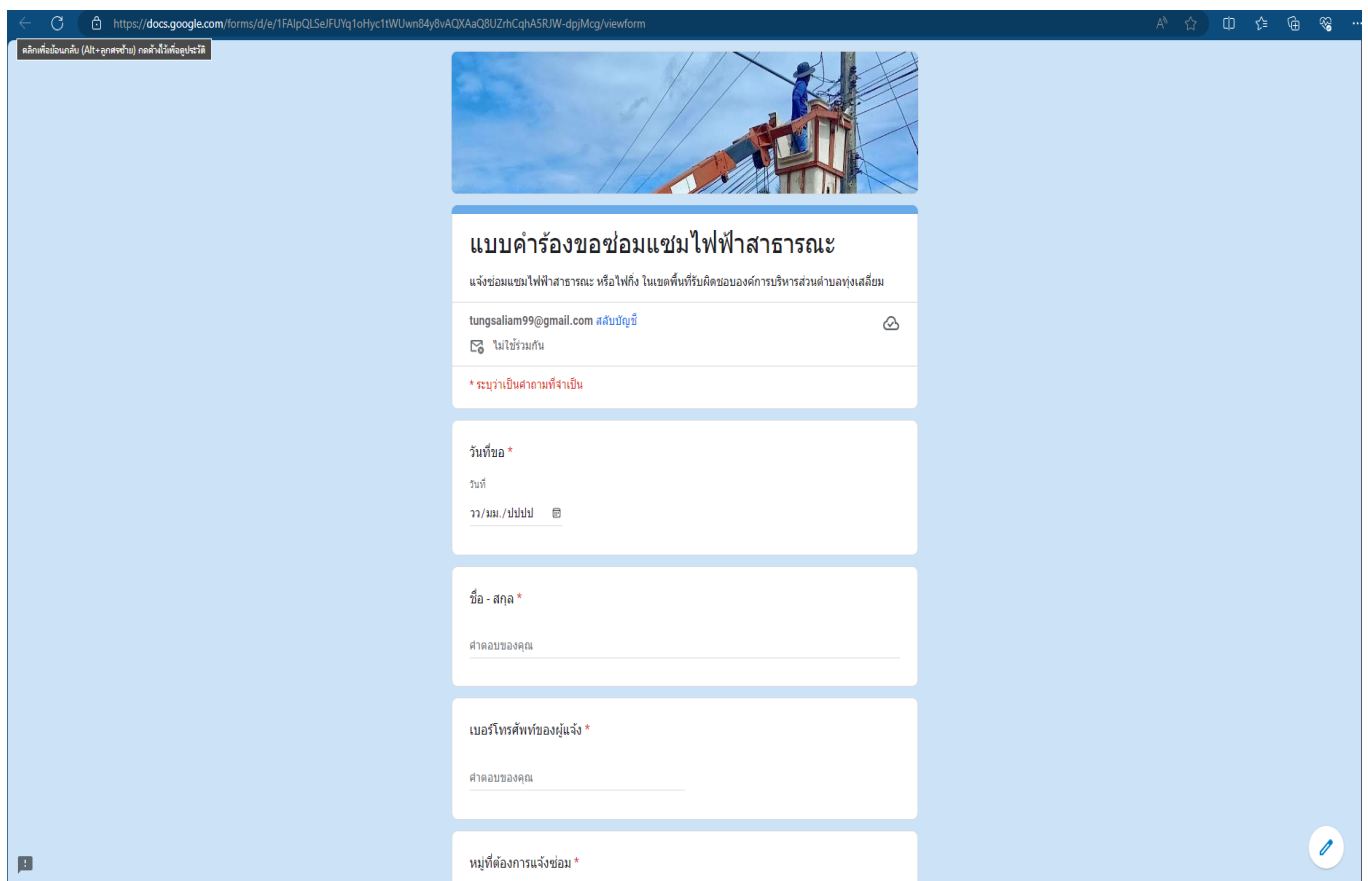

5. กรอกข้อมูลตามแบบฟอร์มให้ครบถ้วน

แบบคำร้องขอซ่อมแซมไฟฟ้าสาธารณะ
แจ้งซ่อมแซมไฟฟ้าสาธารณะ หรือไฟกิ่ง ในเขตพื้นที่รับผิดชอบของกิจการบริหารส่วนตำบลทุ่งเสลี่ยม

tungsaliam99@gmail.com สลับบัญชี
🔒 ไม่ใช้ร่วมกัน

* ระบุว่าเป็นคำถามที่จำเป็น

วันที่ขอ *
วันที่
วว/มม./ปปปป

ชื่อ - สกุล *
คำตอบของคุณ

เบอร์โทรศัพท์ของผู้แจ้ง *
คำตอบของคุณ

หมู่ที่ต้องการแจ้งซ่อม *

- หมู่ 2
- หมู่ 3
- หมู่ 4
- หมู่ 5
- หมู่ 6
- หมู่ 7
- หมู่ 8
- หมู่ 10
- หมู่ 11
- หมู่ 12
- หมู่ 13

กรอกข้อมูลให้
ครบถ้วน

6. หลังจากกรอกข้อมูลครบถ้วนและตรวจสอบข้อมูลดีแล้ว กด “ส่ง”

คลิกหัวข้อนี้

ส่ง

จำนวนจุด (บริเวณที่ไฟฟ้าชำรุด) *

คำตอบของคุณ

ชื่อขอ *

คำตอบของคุณ

กำลังแบบฟอร์ม

ทำสำเนาฟอร์มใน Google ฟอร์ม

เมื่อทำไม่ได้โปรดส่งข้อสงสัยไปยัง Google ฟอร์มช่วยเหลือ - ผู้ดูแลระบบในท้องถิ่น - ทีมงานช่วยเหลือ

Google ฟอร์ม

7. เสร็จสิ้นการส่งข้อมูล ระบบจะส่งข้อมูลดังกล่าวให้ทางเจ้าหน้าที่องค์การบริหารส่วนตำบลทุ่งเสลี่ยมรับทราบ

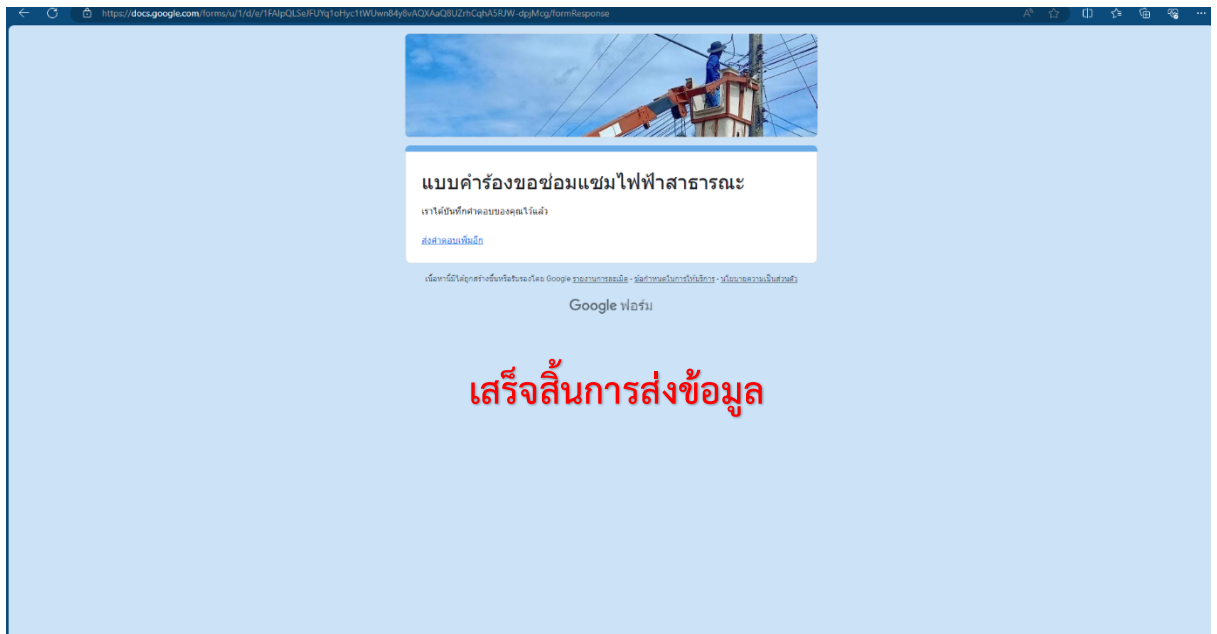

ขั้นตอนการใช้งานระบบ e-Service

การยื่นแบบคำขออนุญาตประกอบธุรกิจ

1. เข้าเว็บไซต์ <https://www.tungsaliang.go.th/home>



2. เลื่อนลงมาหาหัวข้อบริการ e-Service



3. คลิกเลือกบริการ e-Service หัวข้อ “แบบคำขอน้ำอุปโภคบริโภค”



4. ระบบจะเข้ามาที่หน้า Google forms การยื่นแบบคำขอน้ำอุปโภคบริโภค

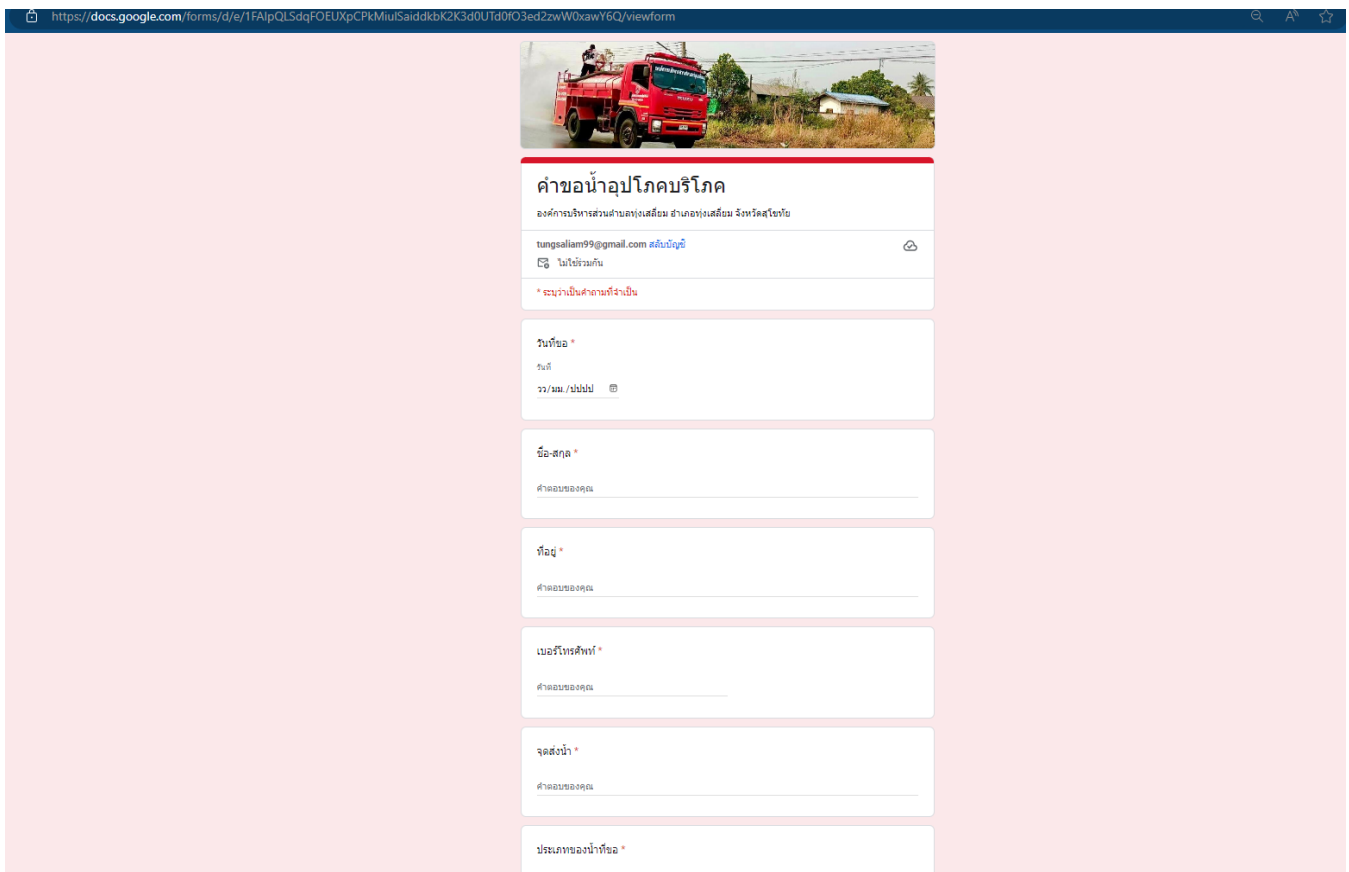

5. กรอกข้อมูลตามแบบฟอร์มให้ครบถ้วน

คำขอน้ำอุปโภคบริโภค
องค์การบริหารส่วนตำบลทุ่งเสลี่ยม อำเภอทุ่งเสลี่ยม จังหวัดสุโขทัย

tungsaliam99@gmail.com สลับบัญชี
🔒 ไม่ใช้ร่วมกัน

* ระบุว่า เป็นคำถามที่จำเป็น

วันที่ขอ *
วันที่
วว/มม./ปปปป 📅

ชื่อ-สกุล *
คำตอบของคุณ

ที่อยู่ *
คำตอบของคุณ

เบอร์โทรศัพท์ *
คำตอบของคุณ

จุดส่งน้ำ *
คำตอบของคุณ

ประเภทของน้ำที่ขอ *
📄

กรอกข้อมูลให้
ครบถ้วน

6. หลังจากกรอกข้อมูลครบถ้วนและตรวจสอบข้อมูลดีแล้ว กด “ส่ง”

จุดส่งน้ำ *
คำตอบของคุณ

ประเภทของน้ำที่ขอ *
 น้ำอุปโภค
 น้ำบริโภค

ระยะทางจากอบต.ถึงจุดส่งน้ำกี่กิโลเมตร *
คำตอบของคุณ

ส่ง ← **คลิกหัวข้อนี้**

ล้างแบบฟอร์ม

ทำมาสงเคราะห์สถานใน Google Forms
เนื้อหาที่มีได้ถูกสร้างขึ้นหรือรับรองโดย Google รายงานการละเมิด - ข้อกำหนดในการให้บริการ - นโยบายความเป็นส่วนตัว

7. เสร็จสิ้นการส่งข้อมูล ระบบจะส่งข้อมูลดังกล่าวให้ทางเจ้าหน้าที่องค์การบริหารส่วนตำบลทุ่งเสลี่ยมรับทราบ



คำขอน้ำอุปโภคบริโภค

เราได้บันทึกคำตอบของคุณไว้แล้ว

[ส่งคำตอบเพิ่มอีก](#)

เสร็จสิ้นการส่งข้อมูล

เนื้อหานี้มีได้ถูกสร้างขึ้นหรือรับรองโดย Google [รายงานการละเมิด](#) - [ข้อกำหนดในการให้บริการ](#) - [นโยบายความเป็นส่วนตัว](#)

Google ฟอรัม

ขั้นตอนการใช้งานระบบ e-Service

การยื่นแบบฟอร์มการขออนุญาตก่อสร้าง

1. เข้าเว็บไซต์ <https://www.tungsaliang.go.th/home>



2. เลื่อนลงมาหาหัวข้อบริการ e-Service



3. คลิกเลือกบริการ e-Service หัวข้อ “แบบฟอร์มการขออนุญาตก่อสร้าง”



4. ระบบจะเข้ามาที่หน้าต่างแบบฟอร์มการขออนุญาตก่อสร้าง

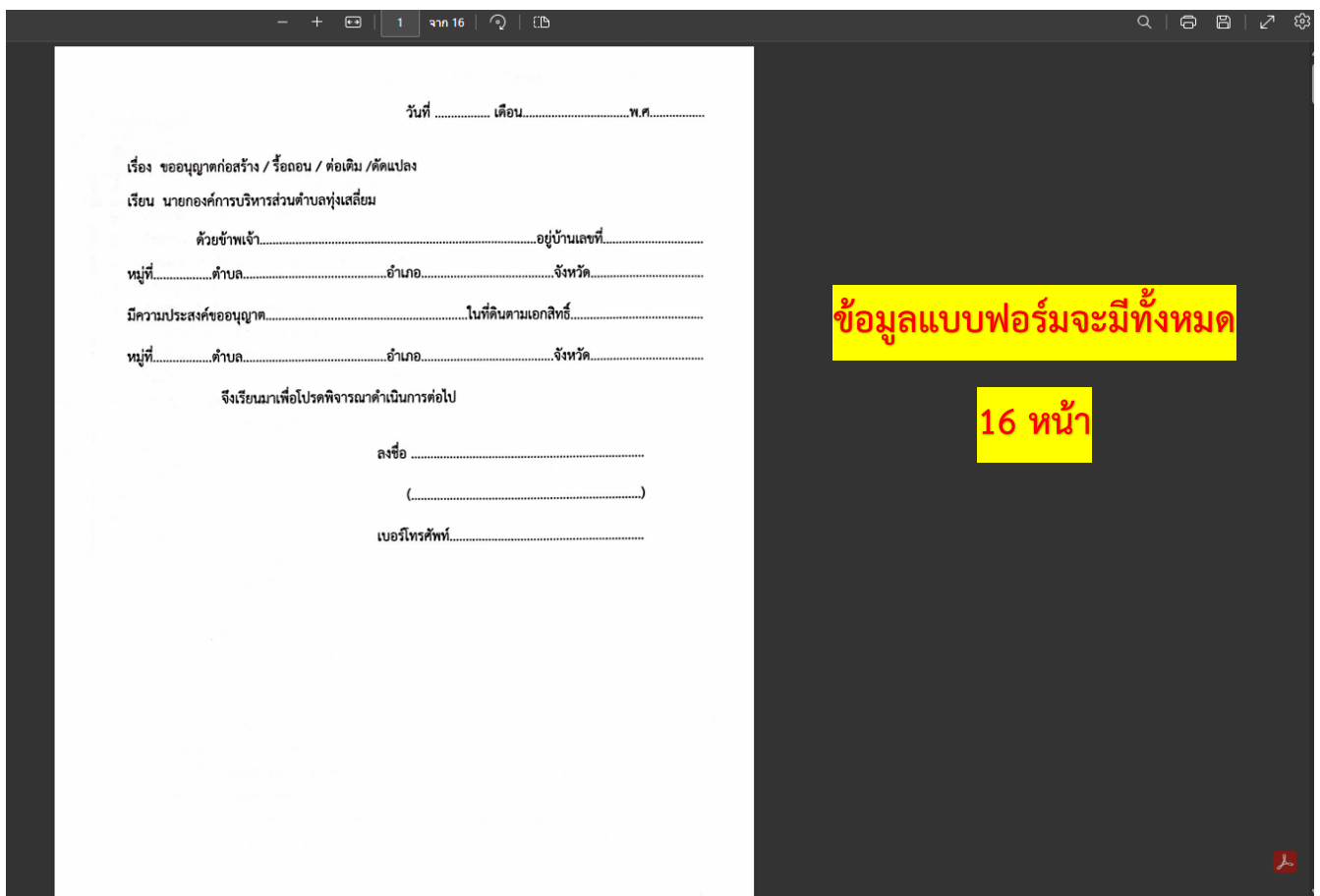

5. ให้กดปรี้นแบบฟอร์มการขออนุญาตก่อสร้าง และกรอกข้อมูลให้ครบถ้วน

The image shows a PDF document with a form for building permit application. The form contains the following fields:

- วันที่ เดือน พ.ศ.....
- เรื่อง ขออนุญาตก่อสร้าง / รื้อถอน / ต่อเติม / คัดแปลง
- เรียน นายกองค์การบริหารส่วนตำบลทุ่งเสลี่ยม
- ด้วยข้าพเจ้า..... อยู่บ้านเลขที่.....
- หมู่ที่..... ตำบล..... อำเภอ..... จังหวัด.....
- มีความประสงค์ขออนุญาต..... ในที่ดินโฉนดเลขที่.....
- หมู่ที่..... ตำบล..... อำเภอ..... จังหวัด.....
- จึงเรียนมาเพื่อโปรดพิจารณาดำเนินการต่อไป
- ลงชื่อ
- (.....)
- เบอร์โทรศัพท์.....

A red box highlights the print icon in the top right corner of the PDF viewer. A red arrow points from this icon to a yellow box containing the text "กดปรี้นเอกสาร" (Click to print document). Below this, another yellow box contains "แบบฟอร์ม" (Form), and a third yellow box contains "ทั้งหมด" (All).

6. เมื่อกรอกข้อมูลเอกสารครบถ้วนทั้งหมด ให้นำเอกสารและข้อมูลหลักฐานที่เกี่ยวข้องส่งมาทาง :

(กองช่างองค์การบริหารส่วนตำบลทุ่งเสลี่ยม)

99 ตำบลทุ่งเสลี่ยม อำเภอทุ่งเสลี่ยม สุโขทัย 64150

ขั้นตอนการใช้งานระบบ e-Service

การยื่นแบบฟอร์มการขออนุญาตขุดดิน ถมดิน

1. เข้าเว็บไซต์ <https://www.tungsaliang.go.th/home>



2. เลื่อนลงมาหาหัวข้อบริการ e-Service



3. คลิกเลือกบริการ e-Service หัวข้อ “ขออนุญาตขุดดิน ถมดิน”



4. ระบบจะเข้ามาที่หน้าต่างแบบฟอร์มการขออนุญาตขุดดิน ถมดิน

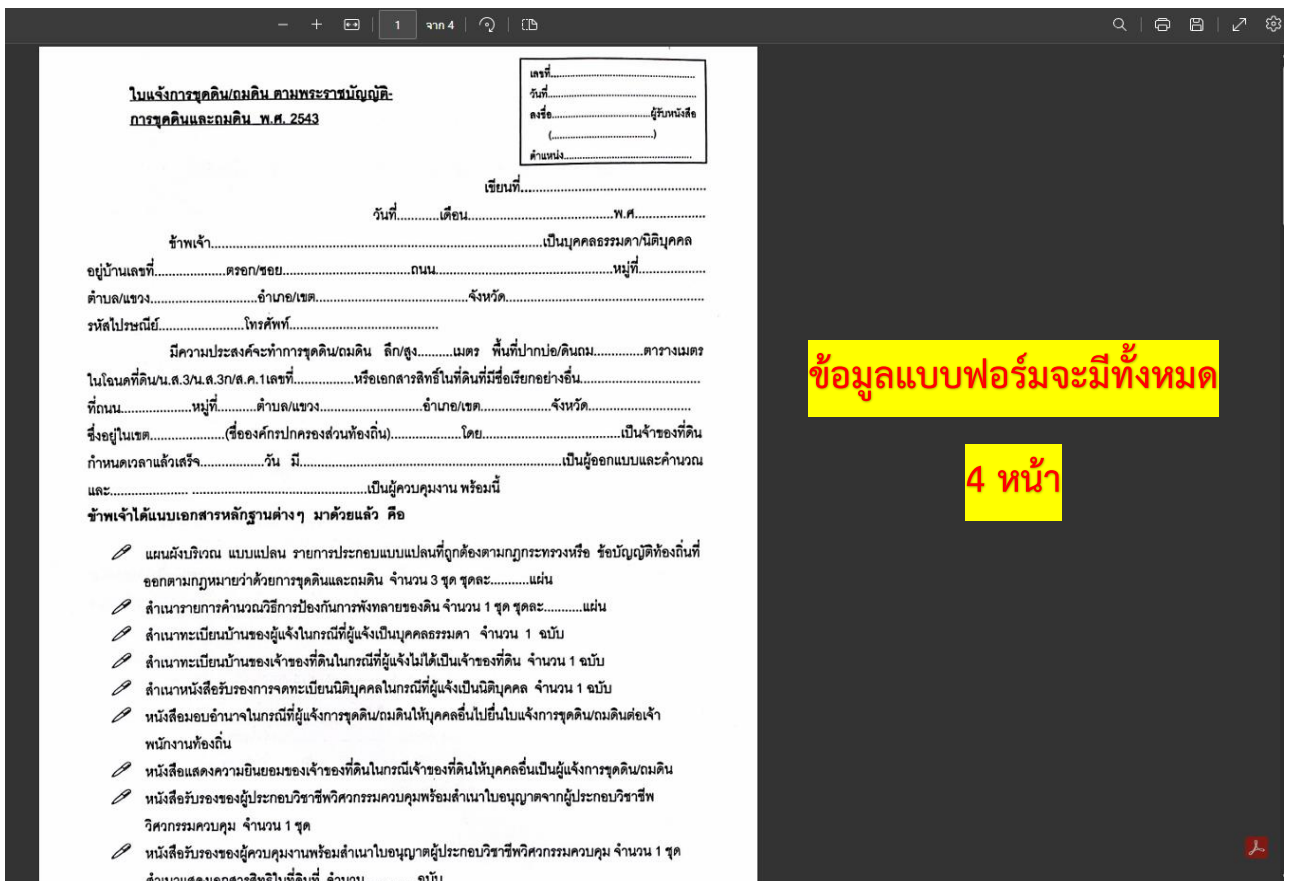

5. ให้กดปุ่มในแบบฟอร์มการขออนุญาตขุดดิน ถมดิน และกรอกข้อมูลให้ครบถ้วน

ใบแจ้งการขุดดิน/ถมดิน ความพระราชบัญญัติ
การขุดดินและถมดิน พ.ศ. 2543

เลขที่.....
วันที่.....
ลงชื่อ.....ผู้รับหนังสือ
(.....)
ตำแหน่ง.....

เขียนที่.....
วันที่.....เดือน.....พ.ศ.....

ข้าพเจ้า.....เป็นบุคคลธรรมดา/นิติบุคคล
อยู่บ้านเลขที่.....ตรอก/ซอย.....ถนน.....หมู่ที่.....
ตำบล/แขวง.....อำเภอ/เขต.....จังหวัด.....
รหัสไปรษณีย์.....โทรศัพท์.....

มีความประสงค์จะทำการขุดดิน/ถมดิน ลึก/สูง.....เมตร ที่.....ตารางเมตร
ในโฉนดที่ดิน.....ส.3น.ส.3ก/ส.ค.1เลขที่.....หรือเอกสารสิทธิในที่ดินที่มีชื่อเรียกอย่างอื่น.....
ที่ถนน.....หมู่ที่.....ตำบล/แขวง.....อำเภอ/เขต.....จังหวัด.....
ซึ่งอยู่ในเขต.....(ชื่อองค์กรปกครองส่วนท้องถิ่น).....โดย.....เป็นเจ้าของที่ดิน
กำหนดเวลาแล้วเสร็จ.....วัน มี.....เป็นผู้ออกแบบและคำนวณ
และ.....เป็นผู้ควบคุมงาน พร้อมนี้
ข้าพเจ้าได้แนบเอกสารหลักฐานต่างๆ มาด้วยแล้ว คือ

- แผ่นผังบริเวณ แบบแปลน รายการประกอบแบบแปลนที่ถูกต้องตามกฎหมายหรือ ข้อบัญญัติท้องถิ่นที่
ออกตามกฎหมายว่าด้วยการขุดดินและถมดิน จำนวน 3 ชุด ชุดละ.....แผ่น
- สำเนารายการคำนวณวิธีการป้องกันการพังทลายของดิน จำนวน 1 ชุด ชุดละ.....แผ่น
- สำเนาทะเบียนบ้านของผู้แจ้งในกรณีผู้แจ้งเป็นบุคคลธรรมดา จำนวน 1 ฉบับ
- สำเนาทะเบียนบ้านของเจ้าของที่ดินในกรณีที่ผู้แจ้งไม่ได้เป็นเจ้าของที่ดิน จำนวน 1 ฉบับ
- สำเนาหนังสือรับรองการจดทะเบียนนิติบุคคลในกรณีที่ผู้แจ้งเป็นนิติบุคคล จำนวน 1 ฉบับ
- หนังสือมอบอำนาจในกรณีที่ผู้แจ้งการขุดดิน/ถมดินให้บุคคลอื่นไปยื่นใบแจ้งการขุดดิน/ถมดินต่อเจ้า
พนักงานท้องถิ่น
- หนังสือแสดงความยินยอมของเจ้าของที่ดินในกรณีที่เจ้าของที่ดินให้บุคคลอื่นเป็นผู้แจ้งการขุดดิน/ถมดิน
- หนังสือรับรองของผู้ประกอบวิชาชีพวิศวกรรมควบคุมพร้อมสำเนาใบอนุญาตจากผู้ประกอบวิชาชีพ
วิศวกรรมควบคุม จำนวน 1 ชุด
- หนังสือรับรองผู้ควบคุมงานพร้อมสำเนาใบอนุญาตจากผู้ประกอบวิชาชีพวิศวกรรมควบคุม จำนวน 1 ชุด
สำเนาแสดงเอกสารสิทธิในที่ดินที่ จำนวน.....ฉบับ

6. เมื่อกรอกข้อมูลเอกสารครบถ้วนทั้งหมด ให้นำเอกสารและข้อมูลหลักฐานที่ เกี่ยวข้องส่งมาทาง :

(กองช่างองค์การบริหารส่วนตำบลทุ่งเสลี่ยม)

99 ตำบลทุ่งเสลี่ยม อำเภอทุ่งเสลี่ยม สุโขทัย 64150